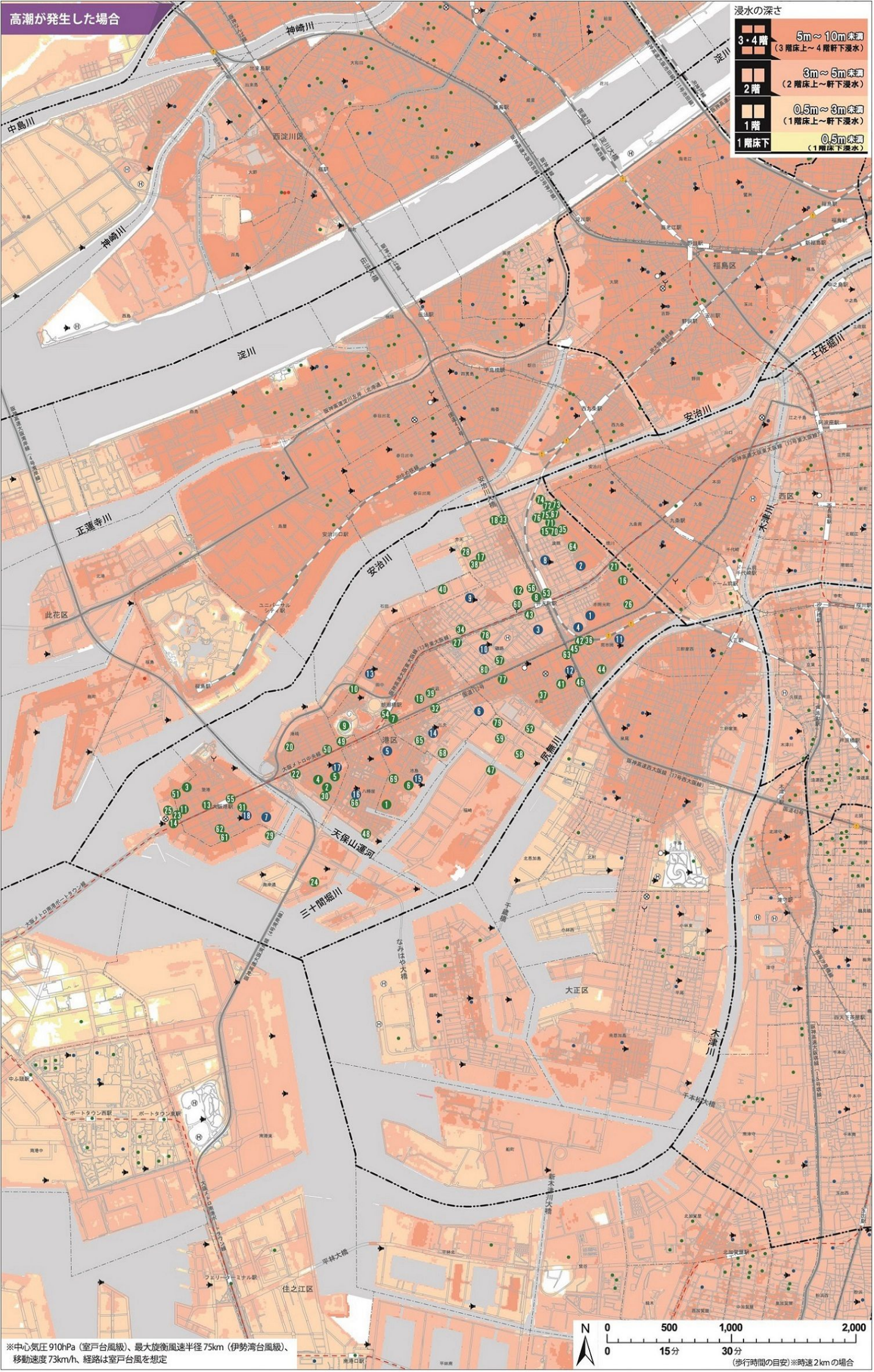
高潮が発生した場合
浸水の深さ
3・4階
5m～10m未満
（3階床上～4階軒下浸水）
2階
3m～5m未満
（2階床上～軒下浸水）
1階
0.5m～3m未満
（1階床上～軒下浸水）
1階床下
0.5m未満
（1階床下浸水）
神崎川
淀川
中島川
西淀川区
福島区
土佐堀川
安治川
正蓮寺川
西区
木津川
此花区
港区
尻無川
天保山運河
三十間堀川
大正区
住之江区
N
0
500
1,000
2,000
0
15分
30分
（歩行時間の目安）※時速2kmの場合
※中心気圧 910hPa（室戸台風級）、最大旋衡風速半径 75km（伊勢湾台風級）、
移動速度 73km/h、経路は室戸台風を想定

東南海・南海地震が発生した場合（津波）

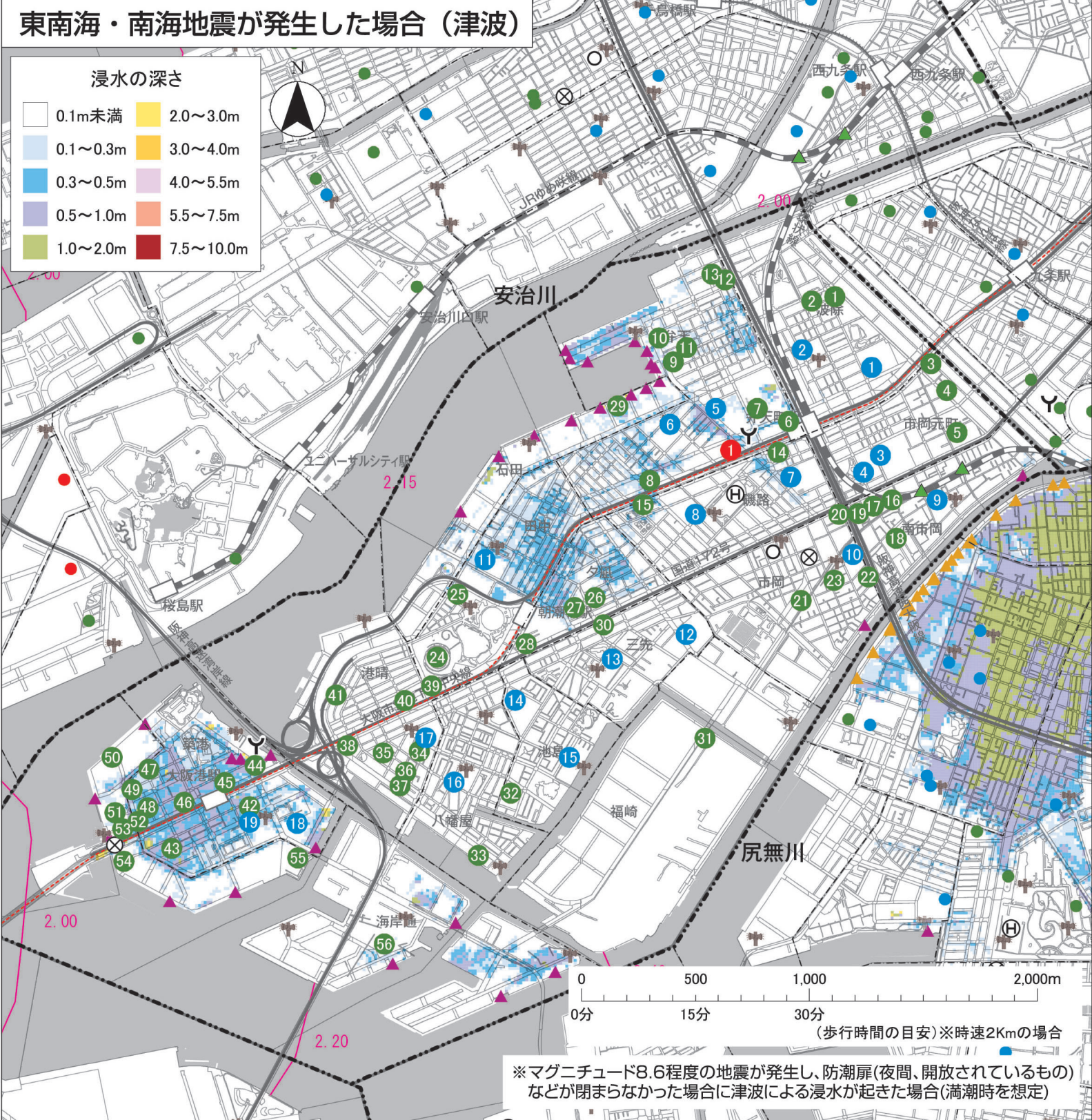

※マグニチュード8.6程度の地震が発生し、防潮扉(夜間、開放されているもの)などが閉まらなかった場合に津波による浸水が起きた場合(満潮時を想定)

内水氾濫した場合

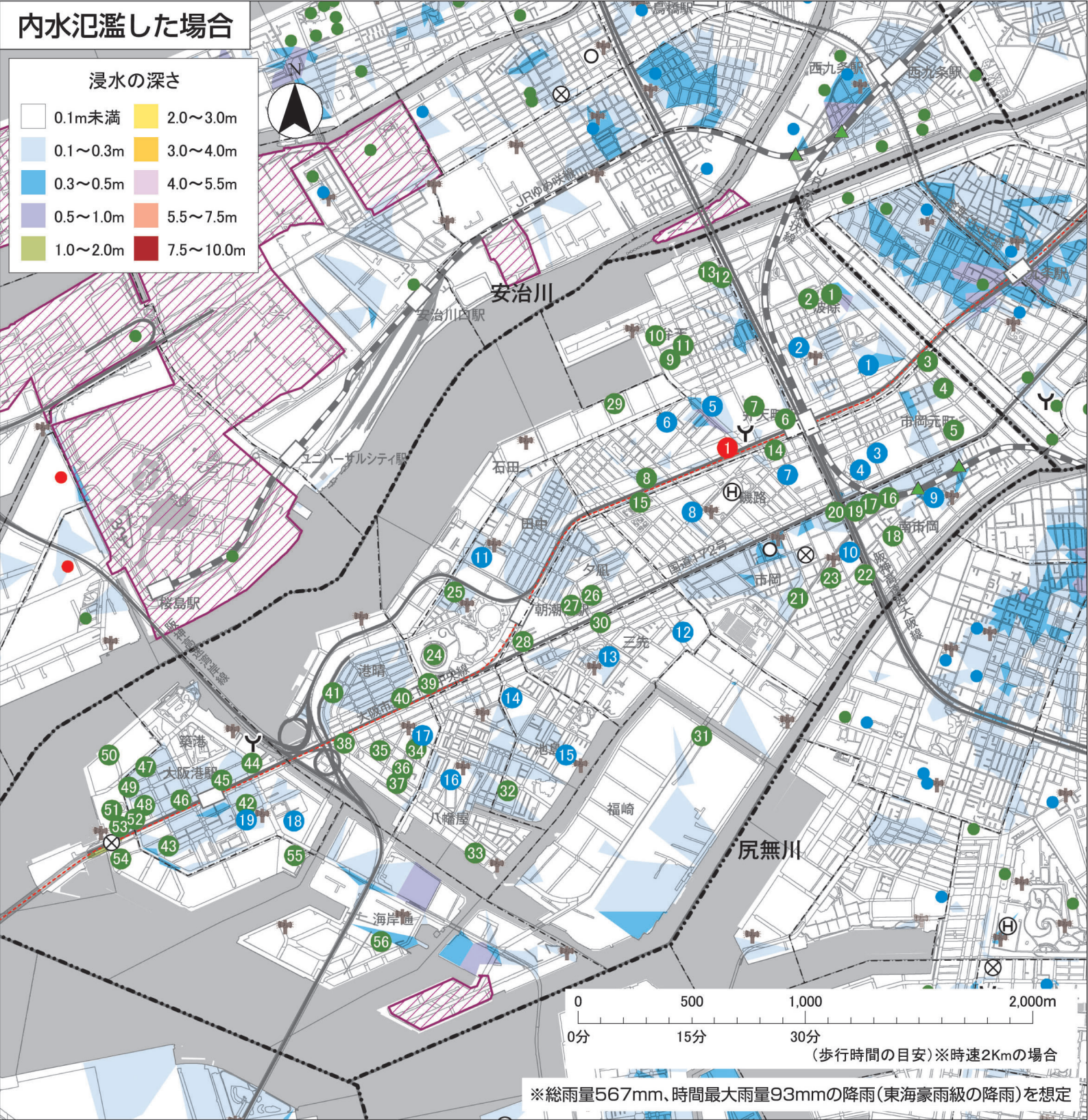

※総雨量567mm、時間最大雨量93mmの降雨（東海豪雨級の降雨）を想定

南海トラフ巨大地震が発生した場合（津波）

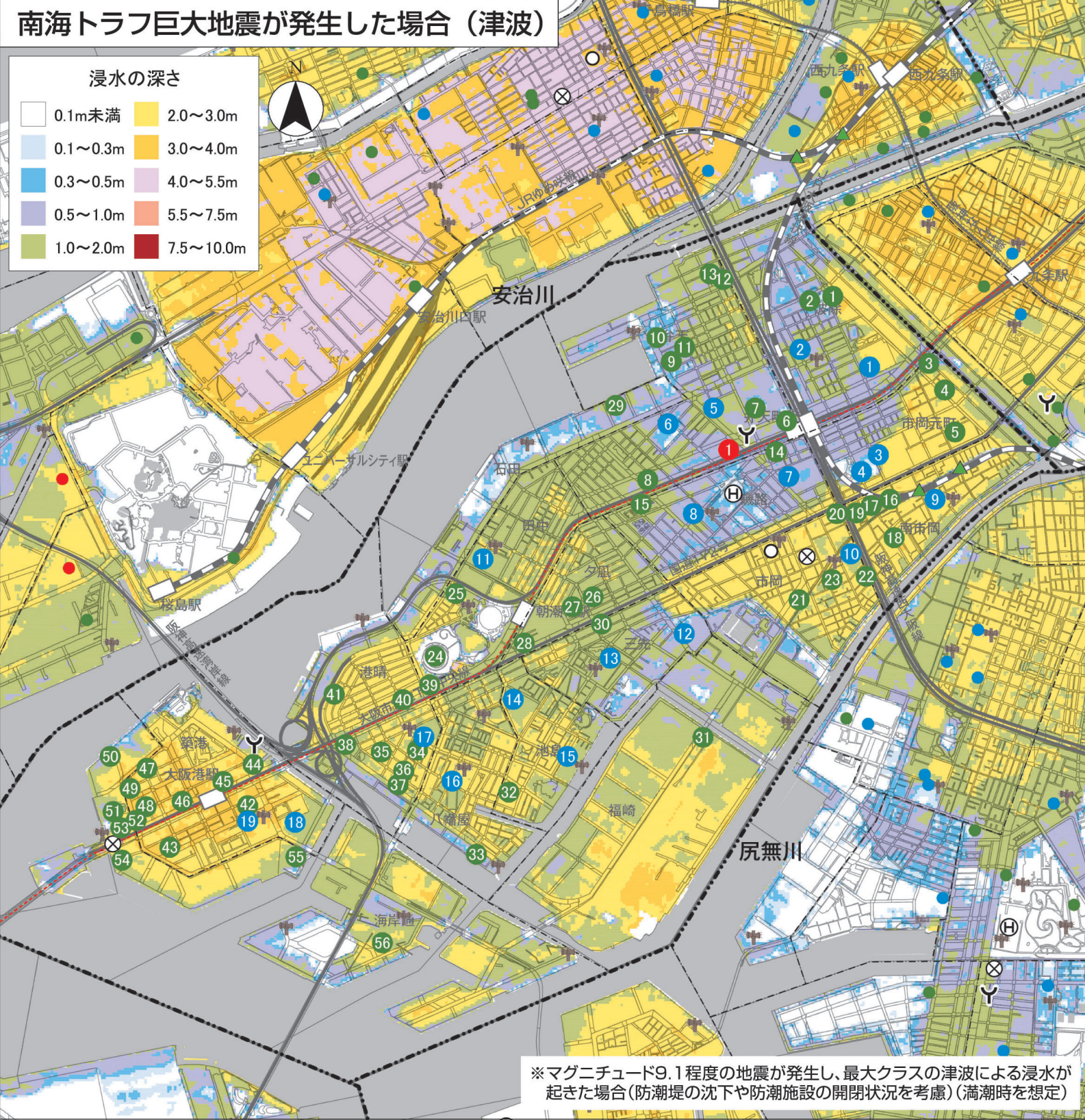

※マグニチュード9.1程度の地震が発生し、最大クラスの津波による浸水が起きた場合（防潮堤の沈下や防潮施設の開閉状況を考慮）（満潮時を想定）