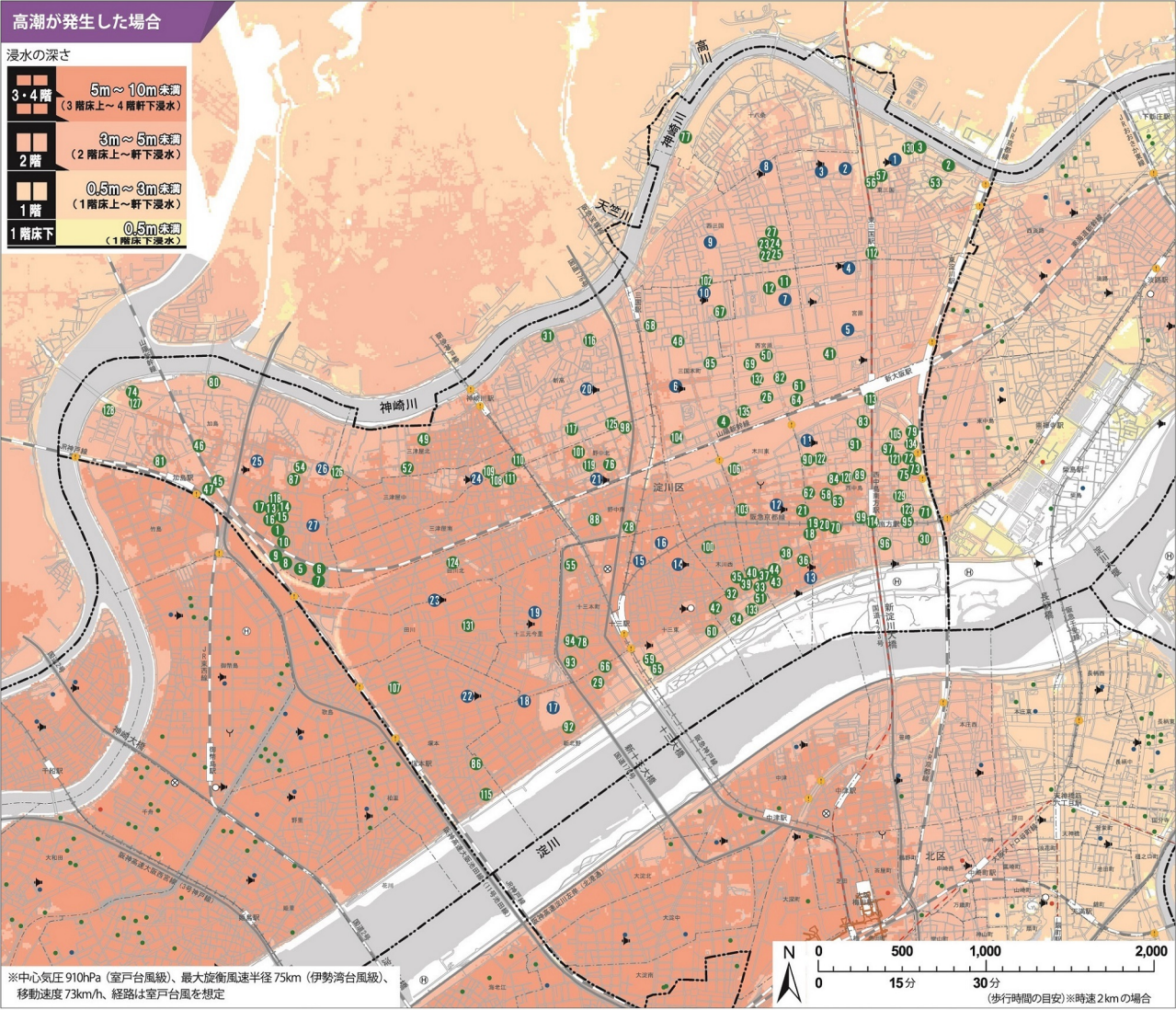
高潮が発生した場合
浸水の深さ
3・4階
5m～10m未満
（3階床上～4階軒下浸水）
2階
3m～5m未満
（2階床上～軒下浸水）
1階
0.5m～3m未満
（1階床上～軒下浸水）
1階床下
0.5m未満
（1階床下浸水）
※中心気圧910hPa（室戸台風級）、最大旋衡風速半径75km（伊勢湾台風級）、
移動速度73km/h、経路は室戸台風を想定
N
0
500
1,000
2,000
0
15分
30分
（歩行時間の目安）※時速2kmの場合

神崎川・高川・天竺川が氾濫した場合

浸水の深さ

5～7階	10m～20m未満（5階床上～7階軒下浸水）
3・4階	5m～10m未満（3階床上～4階軒下浸水）
2階	3m～5m未満（2階床上～軒下浸水）
1階	0.5m～3m未満（1階床上～軒下浸水）
1階床下	0.5m未満（1階床下浸水）

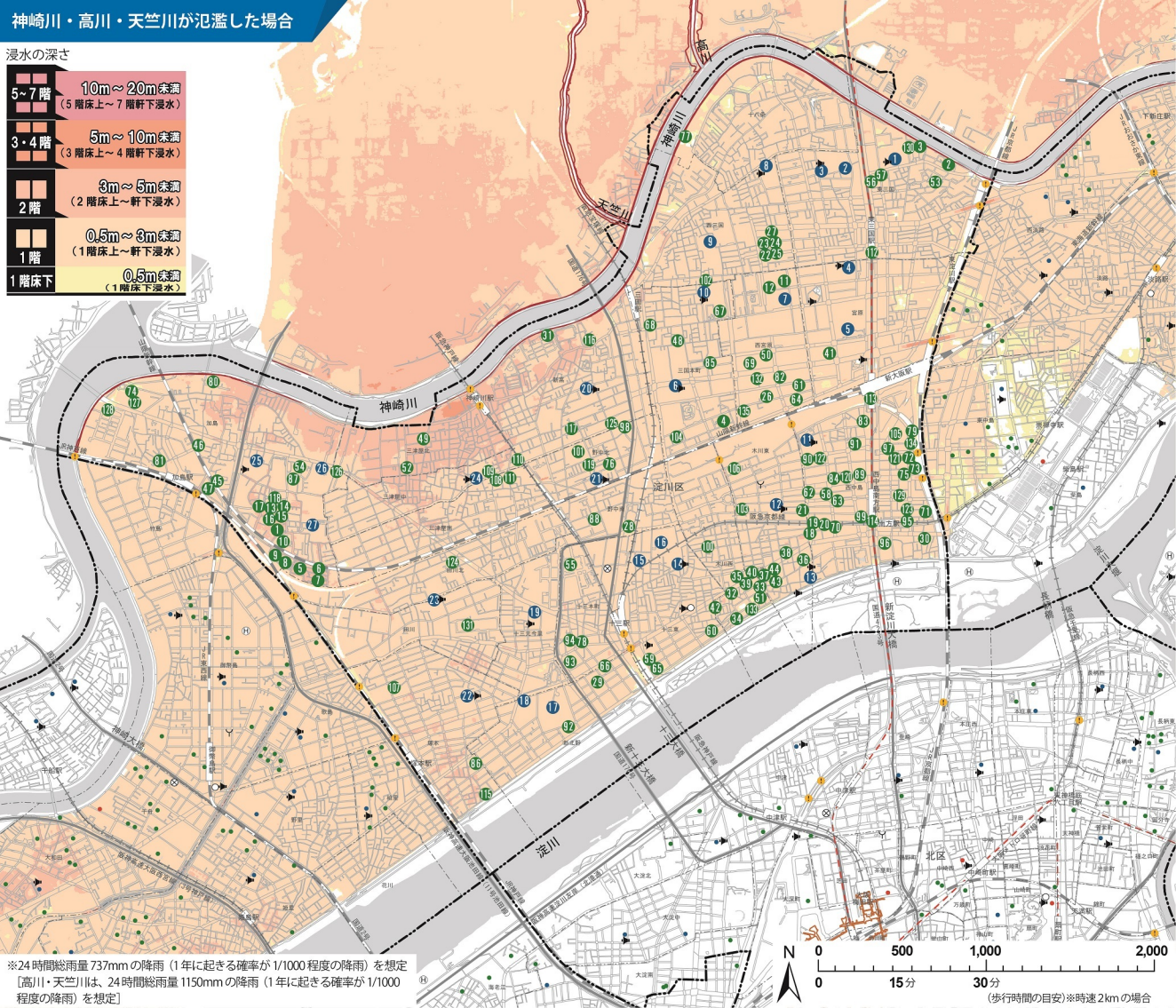

※24時間総雨量737mmの降雨（1年に起きる確率が1/1000程度の降雨）を想定
［高川・天竺川は、24時間総雨量1150mmの降雨（1年に起きる確率が1/1000程度の降雨）を想定］

内水氾濫した場合

※総雨量567mm、時間最大雨量93mmの降雨(東海豪雨級の降雨)を想定

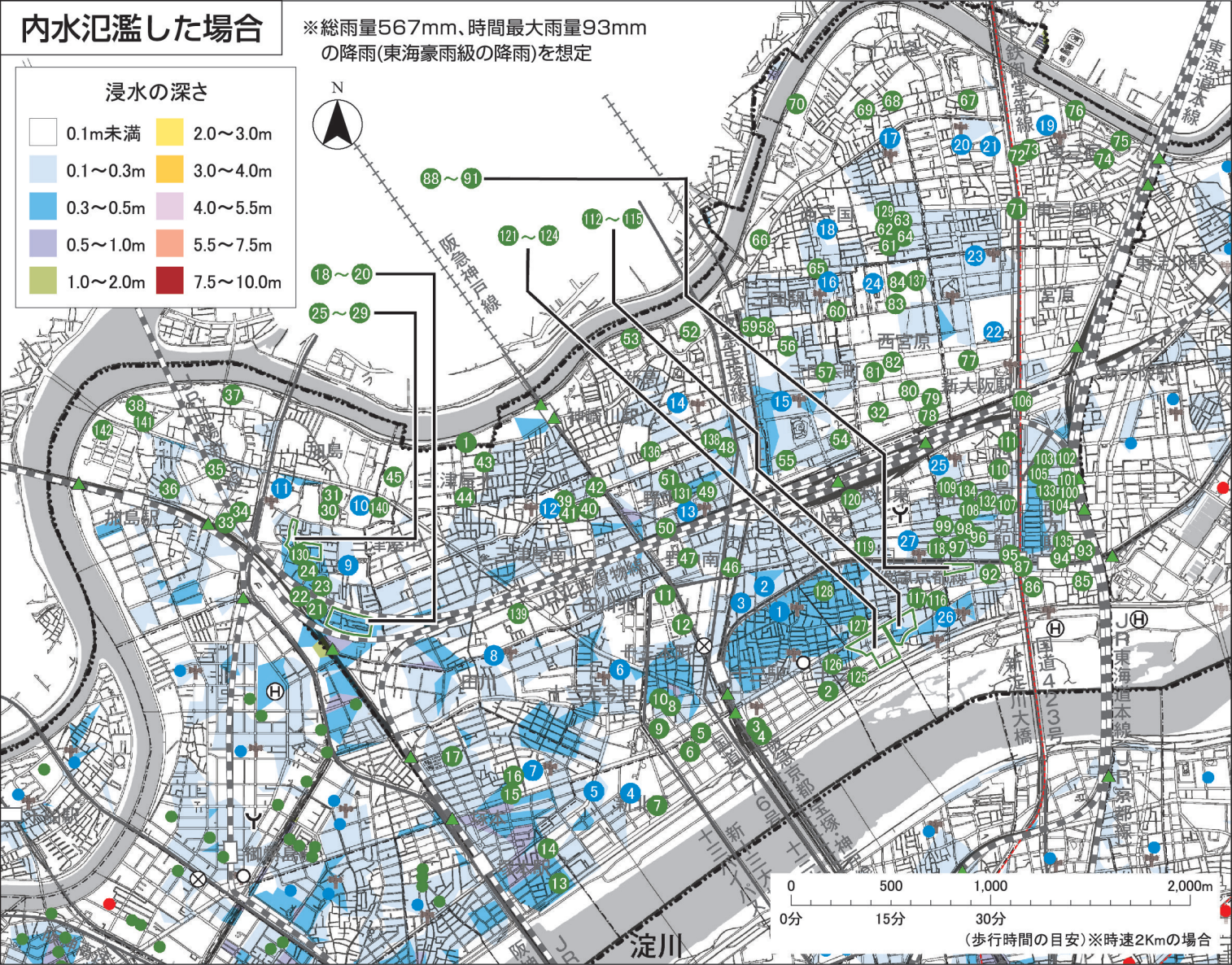

南海トラフ巨大地震が発生した場合（津波）

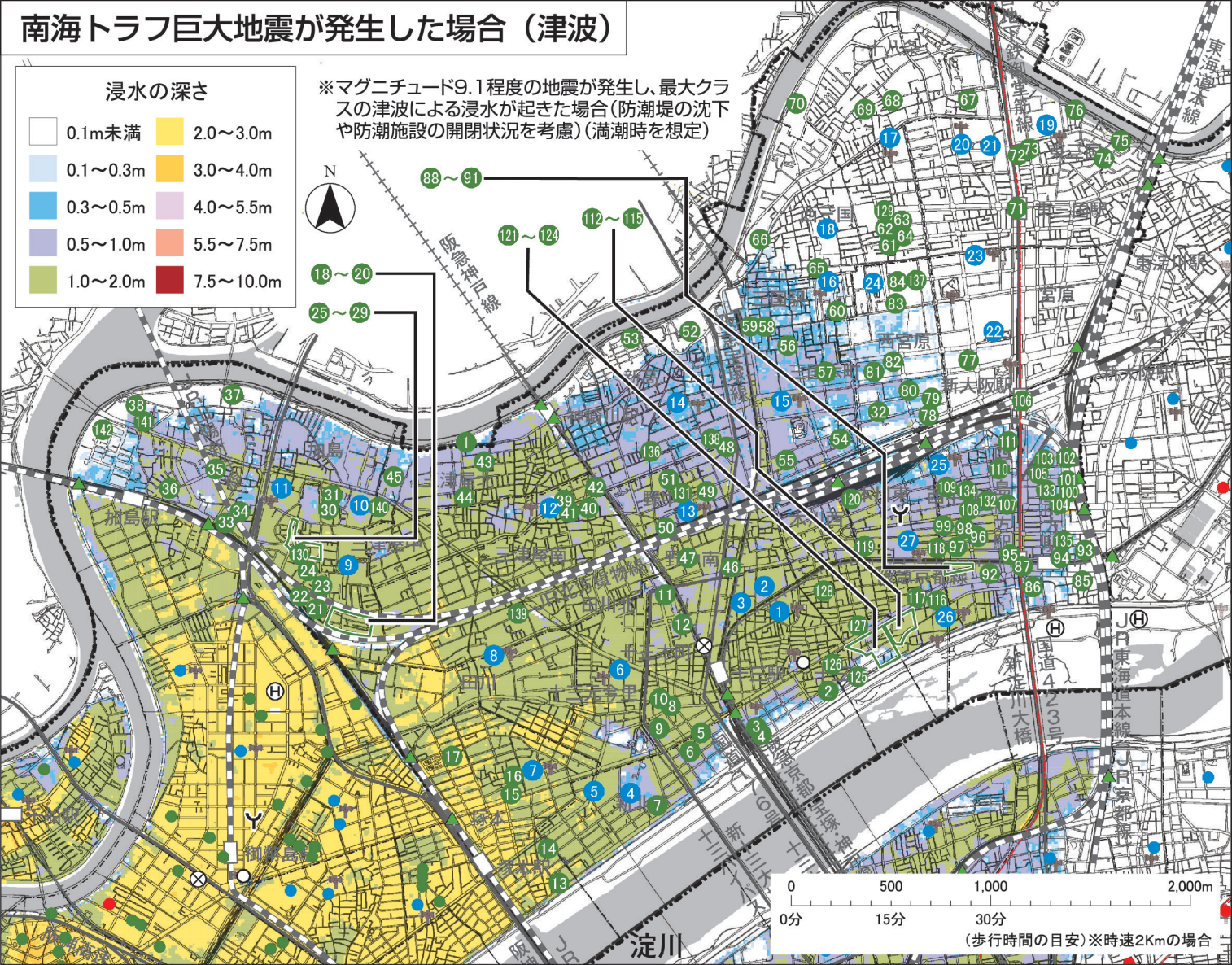

淀川が氾濫した場合
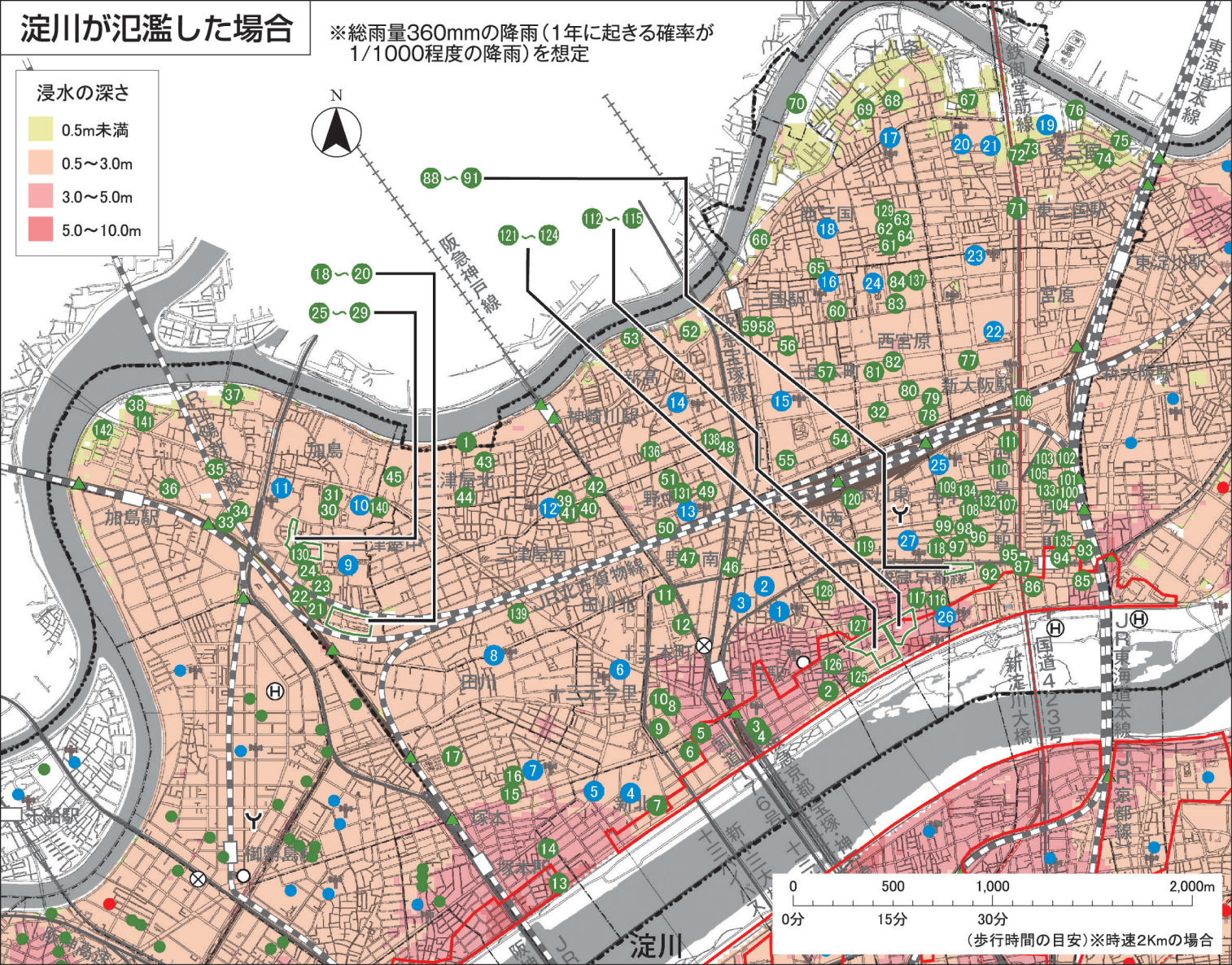
※総雨量360mmの降雨（1年に起きる確率が1/1000程度の降雨）を想定